

**Réunion des
parents d'élèves
de 2^{nde}
27 Mars 2024**

Enseignements communs du cycle terminal

Enseignement	Horaires Première	Horaires Terminale
Français	4h	-
Philosophie	-	4h
Histoire-Géographie	2h (3h*)	2h (3h*)
Enseignement Moral et Civique	0h30	0h30
Langue Vivante B	3h	3h
Enseignement scientifique (Mathématiques spécifiques**)	2h +1h30**	2h
Education Physique et Sportive	2h	2h

* Pour les élèves en section chinoise

** Pour les élèves qui n'ont pas choisi la spécialité Mathématiques

+ Enseignement national en section :

4h Approfondissement Culturel et Linguistique + 2h Histoire-Géographie + 2h Connaissance du Monde

Section allemande: 4h Approfondissement Culturel et Linguistique + 4h d'HG + 2h Connaissance du Monde

Section polonaise: 4h Approfondissement Culturel et Linguistique + 3h d'HG + 2h Connaissance du Monde

Section chinoise : 2h Mathématiques + 3h Civilisation + 2h Approfondissement Culturel et Linguistique + 2h Connaissance du Monde

Enseignements de spécialité au Lycée International

Choisir **3**
enseignements de
spécialité en Première

4 h pour chacun
total = 12 h

Conserver **2**
enseignements de
spécialité en Terminale

6 h pour chacun,
total = 12 h

Enseignements de spécialité au Lycée International

Histoire, Géographie, Géopolitique et Sciences Politiques

Humanités, Littérature et Philosophie

Mathématiques

Numérique et Sciences Informatiques

Physique-Chimie

Sciences de la Vie et de la Terre

Sciences Economiques et Sociales

Enseignements optionnels en Première au Lycée International

Lycée International
SAINT - GERMAIN - EN - LAYE

1 seul enseignement optionnel possible parmi LVC ou Arts :

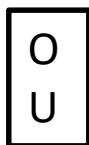

LVC : allemand, chinois, espagnol, italien, russe

Arts : Arts Plastiques ou Musique ou Théâtre

+ éventuellement **Langue et cultures de l'Antiquité - Latin**

✓ **Remarque** : les enseignements artistiques (arts plastiques, musique, théâtre) ne sont pas compatibles avec les grilles horaires des sections allemande, chinoise et polonaise.

Enseignements optionnels en Terminale au Lycée International

2 enseignements optionnels :

- poursuite de l'enseignement optionnel LVC ou Arts choisi en 1^{ère} (le cas échéant)
- choix d'un enseignement optionnel de Maths (disponible uniquement en classe de Terminale) parmi :

Mathématiques expertes

complète la spécialité Maths choisie en 1^{ère} et conservée en Terminale

Mathématiques complémentaires

pour ceux qui n'ont pas la spécialité Maths en Terminale

+ éventuellement **Langue et cultures de l'Antiquité - Latin**

- ✓ Remarque : les enseignements artistiques (arts plastiques, musique, théâtre) ne sont pas compatibles avec les grilles horaires des sections allemande, chinoise et polonaise

BACCALAURÉAT FRANÇAIS INTERNATIONAL

ÉPREUVES et COEFFICIENTS

Valable dès la session 2024

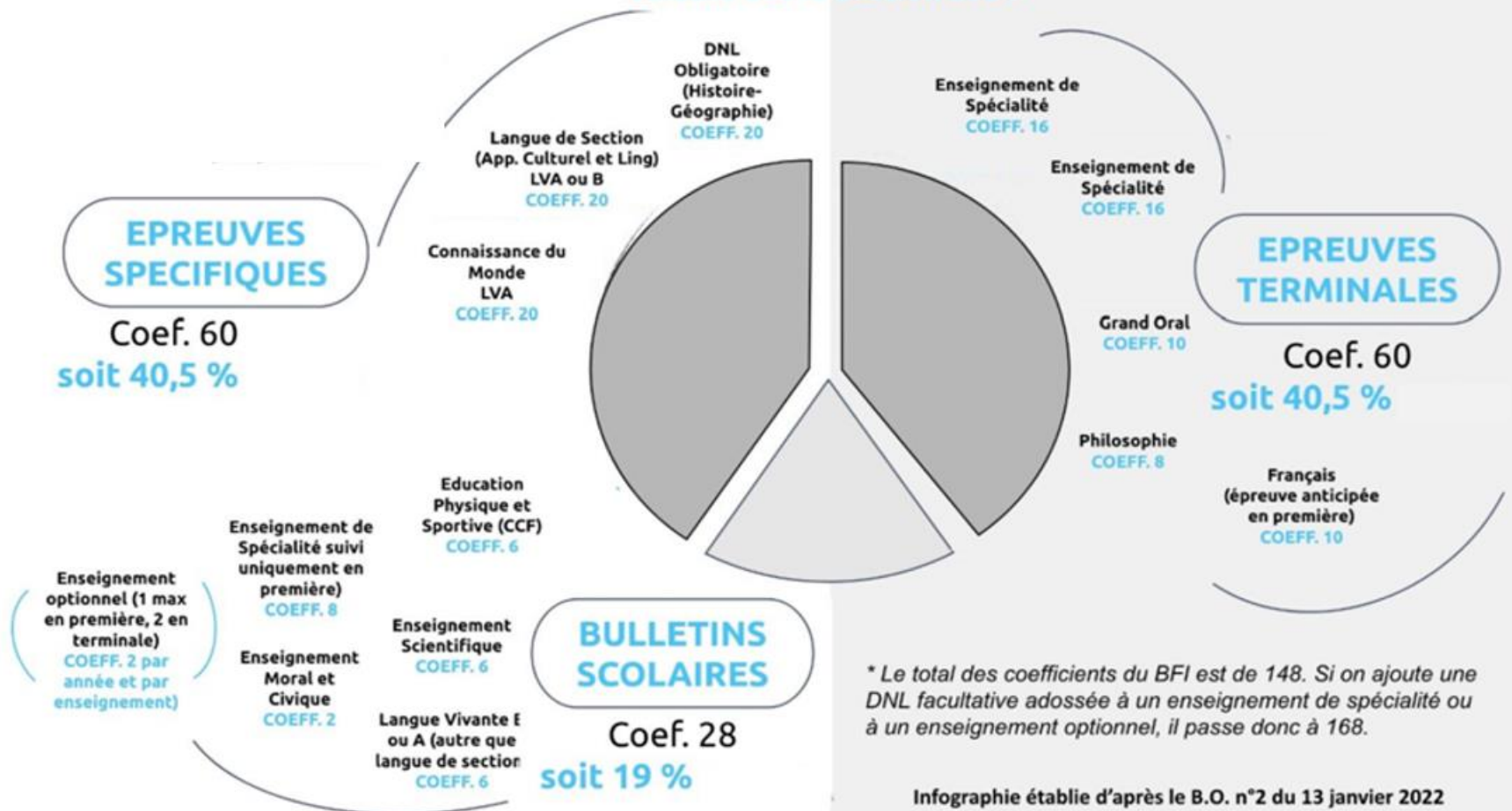

Stage d'observation en entreprise

du 17 au 28 juin 2024

Des outils pour préparer votre projet d'orientation

[Avenirs.onisep.fr](https://www.avenirsonisep.fr)

Retrouvez toutes les informations sélectionnées par l'Onisep sur les filières, les formations, les métiers

[Parcoursup.gouv.fr](https://www.parcoursup.gouv.fr) :

- Le moteur de recherche Parcoursup
- un accès vers d'autres sites numériques d'aide à l'orientation

exemple de
simulation

<http://www.horizons21.fr/>

Vous devez choisir deux spécialités pour la terminale.
Testez les combinaisons possibles

Découvrez les univers formations et les métiers qui s'offrent à vous en
cliquant sur les +

Combinaison 1

Humanités, littérature et philosophie
Histoire-géographie, géopolitique et sciences politiques

Combinaison 2

Humanités, littérature et philosophie
Mathématiques

Combinaison 3

Histoire-géographie, géopolitique et sciences politiques
Mathématiques

Arts et industries culturelles

Droit et sciences politiques

Informatique, mathématiques et numérique

Lettres, langues et communication

Santé

Sciences du vivant et géosciences

Sciences économiques et de gestion

Sciences humaines et sociales

Sciences, technologie, ingénierie et mathématiques

Sport et activités physiques

Consultez les recommandations des établissements de l'enseignement supérieur sur [Parcoursup.fr](https://parcoursup.fr)

La rubrique « **Carte des formations** » permet de consulter l'intégralité de l'offre de formation Parcoursup

Exemple de recommandation :

Informations sur les parcours d'études au lycée conseillés par la formation

La formation peut accueillir des profils variés, quels que soient les enseignements de spécialité et les options choisis au lycée.

Découvrir la formation et ses caractéristiques

Comprendre les critères d'analyse des candidatures

Consulter les modalités de candidatures

Accéder aux chiffres clés de la formation

Connaître les débouchés professionnels

Contacter et échanger avec l'établissement

Autres ressources en ligne pour s'informer

Les écoles de commerce en

fiches <https://commerce.onisep.fr/>

Bachelors en 3 ou 4 ans après le bac, diplômes conférant le grade de master, spécialisations, séjours à l'étranger, débouchés...

Les écoles d'ingénieurs en

fiches <https://ingenieur.onisep.fr/>

Écoles accessibles après le bac ou après une prépa, écoles publiques, cursus en apprentissage, spécialités, langues, débouchés...

www.mooc-orientation.fr

Vos interlocuteurs :

Le Professeur Principal

La Psychologue de l'Éducation Nationale

Les CPE

L'équipe de direction

Pour les filières à l'étranger, se référer à la section nationale

Site du lycée: <https://lycee-international-stgermain.com>

Site du Centre d'information et d'orientation (CIO) de St Germain en Laye : <https://www.ac-versailles.fr/cio-saint-germain>

Devenir des bacheliers 2021 et 2022* et 2023*

Universités en France		Classe Préparatoires aux Grandes écoles			IEP/ Sciences Po	Grandes écoles postbac		Ecoles spécialisées (architecture, design, communication)	Césure	Etranger	Total* *				
Santé (Pass/LAS)	Licence	scientifique	Lettres & arts	éco		Ingénieur	commerce								
21	50	40	7	14	8	17	24	14	2	135	330				
19	80	35	3	15		17	27					10	8	105	329
21	55	22	7	13		7	37					42	8	127	342
71		61			8	41		14	2	135	330				
99		53			10	44		10	8	105	329				
76		42			7	37		42	8	127	342				
21,5 %		18,5 %			2,4 %	12,4 %		4,2 %		41%					
30%		16%			3%	13 %		3 %	2,4%	32 %					
22%		12%			2%	11%			2,3%	41%					

* 3 sources croisées : site GestionParcoursup, sections du lycée et familles

** Sans compter les 10 à 15 destinations inconnues chaque année

<https://lycee-international-stgermain.com/reussites-de-nos-eleves/>

Merci pour votre attention !