

Bienvenue au Collège International

Mercredi 1^{er} Juillet 2026

6èmes Rentrée 2026



Lycée International

S A I N T - G E R M A I N - E N - L A Y E



Découverte de nouveaux visages

L'équipe de direction

- **Proviseur:** Monsieur Bonneville
- **Proviseure adjointe:** Mme Saïdi
- **Principale adjointe:** Mme Oulahgar
- **Gestion:** Monsieur Cheminal
- **Conseillère Principale d'Education:** Madame Chevallier
- **Secrétaire de scolarité:** Mme Nondin





Le professeur Principal et l'équipe pédagogique





Mais avec de nouveaux camarades Rentrée 2026

22 classes x 30 élèves maxi
Soit plus de 600 élèves élèves



- 5 classes de 6^{ème}
- 5 classes de 5^{ème}
- 1 classe de 65 Français Spécial
- 5 classes de 4^{ème}
- 5 classes de 3^{ème}
- 1 classe de 43 Français Spécial



L'équipe médico sociale

- Une infirmière scolaire à temps plein Mme Coudeyrat
- 1 infirmière scolaire à mi-temps Mme Bureau
- Un médecin scolaire sur RV
- Une psychologue
Education Nationale
Mme Castellan





Tous impliqués pour répondre aux élèves à besoins particuliers en les accompagnant

- PPRE Passerelle
- PAP
- PAI
- PPS
- FS
- EHPI...





Ma rentrée en 6^{ème} Un nouveau rythme



- **Le matin, le collège ouvre à 7h45 mais les cours commencent à 8h55.**
- **Pas de récréation**
- **Fin des cours à 17h10**
- **Pause déjeuner à 11h40, 12h35 ou 13h30**
- **Les cours durent 50 mn**





Un nouvel environnement

- La cour des collégiens se trouve au rez-de-chaussée ainsi que le foyer, la salle d'étude,
- le self au 2eme étage, des salles spécialisées, un CDI à l'Agora



Un campus étalé et à étages!





Découverte de la vie scolaire

- **Gestion des élèves en dehors des cours**

Bureau Vie Scolaire

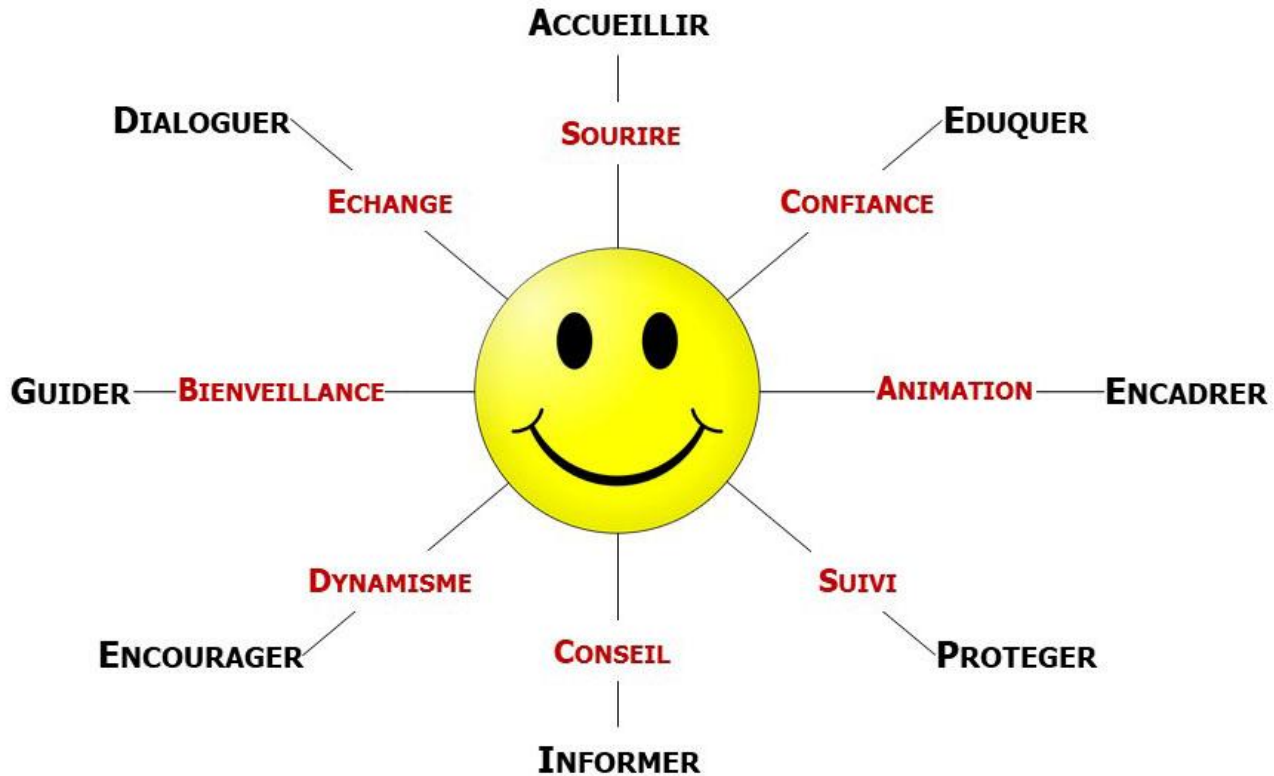



Un nouveau statut Une carte de collégien



- **Ma carte d'identité au collège**
- **Mon emploi du temps**
- **Un outil de suivi en complément de Pronote**
- **Toujours avoir la carte sur soi**

- **Consulter régulièrement Pronote Parents car les oublis de matériel, les retenues, les retards....s'y trouvent notifiés**



Pause numérique



Mieux encadrer l'utilisation des réseaux sociaux chez les plus jeunes

Pour me tenir informé(e) de la vie de l'établissement



Authentification

https://ent.ecollege78.fr/auth/login?callback=https%3A%2F%2Fent.ecollege78.fr%2Ftimeline%2Ftimeline#/

e-Collège Yvelines neo

Connexion

Bienvenue sur l'Espace Numérique de Travail des Yvelines !

Cet espace numérique est conçu pour être intuitif et facile à utiliser.

Il enrichit les activités en classe, simplifie les interactions entre le collège et les familles et favorise la réalisation de projets éducatifs collectifs.

Respectant les directives de sécurité et réglementaires de l'Éducation nationale, votre Espace Numérique de Travail est destiné à tous les acteurs de la communauté éducative : les élèves, les enseignants, les parents, ainsi que le personnel administratif et de direction des établissements scolaires.

L'accès à ce portail est rendu possible grâce au financement du Département des Yvelines.

Identifiant
nelly,loussert

Mot de passe
.....

Se souvenir de moi

[Identifiant oublié](#) [Mot de passe oublié](#) [Connexion](#)

Yvelines

Taper ici pour rechercher

19°C Eclaircies 19:51 02/07/2024



Découverte d'un nouvel outil

Pronote,

à consulter régulièrement



Codes élèves et parents



Espace Parents | DUBOURG Quentin (5C) | COLLEGE INDEX EDUCATION

mar. 23 fév. | **Dernières notes (10)** | **Travaux à faire (8)** | **Agenda (2)**

Heure	Matière	Enseignant
08h00	ARTS PLASTIQUES	MONIER T.
08h00	ANGLAIS LV1	BACHELET H.
10h00	VIE DE CLASSE	BACHELET H.
11h00	EDUCATION CIVIQUE	LACAZE J.
13h00	ED. PHYSIQUE & SPORT	FAVIER C.
15h00	FRANCAIS	REBOUL J.

Dernières notes (10)

Matière	Date	Moy. classe	Note
HISTOIRE & GEOGRAPHIE	le 03/12	14,73	14,00
HISTOIRE & GEOGRAPHIE	le 03/12	7,04	9,00
HISTOIRE & GEOGRAPHIE	le 03/12	15,15	13,00
HISTOIRE & GEOGRAPHIE	le 26/11	14,08	18,00
HISTOIRE & GEOGRAPHIE	le 26/11	4,15	8,00
HISTOIRE & GEOGRAPHIE	le 26/11	3,77	3,00
HISTOIRE & GEOGRAPHIE	le 26/11	7,42	8,00
HISTOIRE & GEOGRAPHIE	le 26/11	7,42	6,00
HISTOIRE & GEOGRAPHIE	le 26/11	7,38	8,00
HISTOIRE & GEOGRAPHIE	le 26/11	10,00	12,00

Travaux à faire (8)

- Pour demain: FRANCAIS, MATHÉMATIQUES
- Pour le 25 février: ANGLAIS LV1, ED. PHYSIQUE & SPORT, FRANCAIS
- Pour le 26 février: HISTOIRE & GEOGRAPHIE, MATHÉMATIQUES
- Pour le 29 février: EDUCATION MUSICALE

Agenda (2)

- Vacances d'hiver Du 23 février à 9h00 au 8 mars à 17h00
- CONSEIL ENSEIGNEMENT Le 8 mars

Dernières ressources pédagogiques (8)

- HISTOIRE & GEOGRAPHIE: La Révolution Française - Karl Marx pdf déposé le 02/03
- SCIENTES VIE & TERRE: Mise en évidence de la respiration chez les végétaux pdf déposé le 29/02
- ANGLAIS LV1: Devoirs pdf déposé le 29/02
- MATHÉMATIQUES: DM Les fractions pdf déposé le 24/02
- HISTOIRE & GEOGRAPHIE: Carte Brésil pdf déposé le 24/02
- HISTOIRE & GEOGRAPHIE: Carte Europe Se pdf déposé le 24/02
- MATHÉMATIQUES: Dérivées sin et cos déposé le 18/02
- PHYSIQUE-CHIMIE

De nouveaux professeurs et une nouvelle organisation

25 h / semaine



Enseignements

Éducation physique et sportive

Enseignements artistiques *

(arts plastiques + éducation musicale)

Français

Histoire-géographie

Enseignement moral et civique

Langue vivante

Mathématiques

Sciences

SECTION

Total **

Horaires par semaine

4 heures

1 heure + 1 heure

4,5 heures

2 heures

4 heures

4,5 heures

4 heures

6 heures

**25 heures obligatoires
+ 6H section**





Des choix pour la 6ème

- Section: 11 LANGUES
- Français Culture Antique
- Chorale





Mais aussi ...

**L'ÉVALUATION DE DÉBUT
DE SIXIÈME**

- En septembre
- Des prises en charge des élèves en difficulté: Français et mathématiques.
- Des heures de vie de classe avec le professeur principal selon les besoins.
- Des ateliers CESCE= Comité Education Santé Citoyenneté et Environnement



Un exemple d'Emploi du Temps qui peut évoluer....

Collège International

02/07/2024 20:13 - Page 1

	lundi	marti	mercredi	jeudi	vendredi
8h00					
8h55	SCIENCES LAUNAY S.	Français Culture Antique ROGER-VASSELIN D. [6LAT],015**	HISTOIRE GEOGRAPHIE PUSSIAU J. 104*	ESPAGNOL LVA JULIN S. [BSP1] 104*	MATHEMATIQUES NOURRY M. 112**
9h50	ACCOMP. AUX DEVOIRS ADAM P.,NOURRY M. 112**			ALLEMAND LVA TRIGL A. [BALL1] 102*	EPS BAUDRIBOC S.
10h45	MATHEMATIQUES NOURRY M. 112**	FRANCAIS ANZERAËY R. 114*		ANGLAIS LVA SENREY C. [SAGLE] 102**	
11h40	REPAS	ALLEMAND LVA TRIGL A. [BALL1] 102*	FRANCAIS ANZERAËY R. 112**	ANGLAIS LVA PASSE C. [SAGL2] 103**	MATHEMATIQUES NOURRY M. [6-SGRB],110**
12h35		REPAS		FRANCAIS ANZERAËY R. [6-SGRA],410**	SCIENCES LAUNAY S. [6-SGRA],LABOSVT
13h30	SCIENCES LAUNAY S. [6-SGRB],LABOSVT		A5 Escalade BOUILLOUX LAFONT P. [AS ESCALADE 6eme BL]	REPAS	REPAS [6-SGRB]
14h25	SCIENCES LAUNAY S. [6-SGRA],LABOSVT	ARTS PLASTIQUES VAZQUEZ J. 410 Arts plastiques		MATHEMATIQUES NOURRY M. 112**	REPAS [6-SGRA]
15h20	ESPAGNOL LVA JULIN S. [BSP1] 104*	ALLEMAND LVA TRIGL A. [BALL1] 102*	EDUCATION MUSICALE DJAOUT-FARES Y. Musique Scherer	ANGLAIS LVA SENREY C. [SAGLE] 102**	HISTOIRE GEOGRAPHIE PUSSIAU J. 112**
16h15	FRANCAIS ANZERAËY R. 112**	SOUTIEN OU APPROFON. ANZERAËY R.		PASSE C. [SAGL2] 103**	MATHEMATIQUES NOURRY M. 112**
17h10				FRANCAIS ANZERAËY R. 112**	CHORALE,DJAOUT-FARES Y. [Chorale] Musique Scherer
18h05					
18h55					

Et du travail après les cours...;



Chaque leçon doit être **mémorisée et répétée**.

Avant chaque séance, les élèves doivent relire le cours précédant afin de se remémorer les notions étudiées. Ils peuvent demander à leurs parents de réciter ou parler de leurs cours.

Les élèves ayant des dispositifs de type PAP, PPRE ou PPS peuvent :

- utiliser des livres audio pour étudier les œuvres données en français.
- avoir moins de travail à faire en fonction des aménagements prévus. Ils doivent au moins essayer de le faire et l'enseignant doit pouvoir le constater.

En 6ème : les élèves consacrent environ 30 minutes chaque soir au travail personnel au domicile. Notamment la lecture des leçons.

Lorsque les élèves sont absents, ils doivent par tous moyens **recupérer le contenu des séances**.



Un bulletin émis par trimestre

Louise
ni-journées Retards : 2

BULLETIN du 1er TRIMESTRE

		Appréciations générales	Progrès et efforts (dans la matière et le comportement)
8,50	20,00	Excellent premier trimestre, c'est très bien. Je vous félicite pour ces trois premiers mois.	La participation orale est bonne mais il faut savoir écouter.
		Un trimestre avec des résultats très bons.	Vos travaux à rendre sont faits avec soin, ce qui est très apprécié.
			Vous participez régulièrement et avez une bonne tendance à vous améliorer.



Devoirs Faits, soutien Français et Clubs

Implication en tant que délégué-e....

CVC, ecodélégué-e, ambassadeur

harcèlement...

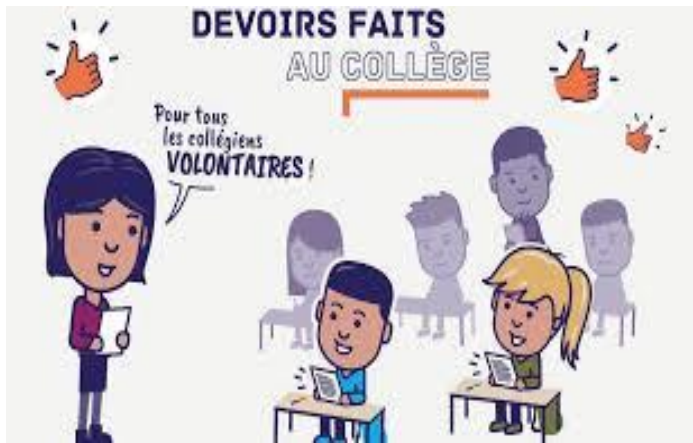



Le FSE



- Améliorer la vie du collégien:
- Clubs, foyer, aménagement de la cour et des espaces, gérer les clubs, participer financièrement aux sorties et voyages.





L'AS

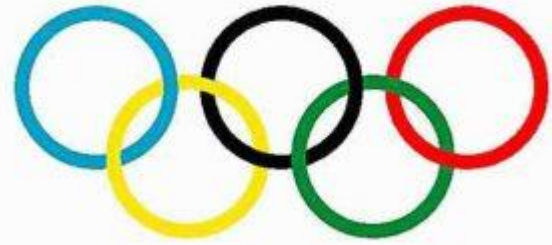

Golf, escalade, rugby, danse, basket par ex





La coéducation

- Ne pas attendre la fin du trimestre pour signaler un problème, une inquiétude
- Des réunions sont déjà prévues en septembre et novembre
- Importance de la mise à jour de vos données
- (tel, adresse....)
- Confiance
- Vérifier Pronote
- RETARDS et ABSENCES à signaler
- Vie scolaire



EN CONCLUSION

Quelques clés pour réussir...
le passage vers le collège



S'adapter

Matin	Après-midi	Soirée	Week-end
Leveillé	Leveillé	Leveillé	Leveillé
Leveillé	Leveillé	Leveillé	Leveillé
Leveillé	Leveillé	Leveillé	Leveillé
Leveillé	Leveillé	Leveillé	Leveillé
Leveillé	Leveillé	Leveillé	Leveillé
Leveillé	Leveillé	Leveillé	Leveillé
Leveillé	Leveillé	Leveillé	Leveillé
Leveillé	Leveillé	Leveillé	Leveillé
Leveillé	Leveillé	Leveillé	Leveillé

Avoir l'esprit ouvert



S'organiser



Garder la forme



Savoir se faire aider



Se faire accompagner par
ses parents





Pour découvrir les lieux

- *Une visite à la rentrée*
- *Une vidéo de présentation*
- https://www.youtube.com/watch?v=S3CH_2VLoow



GROUPE 1
13h15 Agora
14h Visite

- SECTION ALLEMANDE
- SECTION AMERICAINE
- SECTION BRITANNIQUE
- SECTION ESPAGNOLE

GROUPE 2
13h15 Visite
14h Agora

- SECTION DANOISE
- SECTION ITALIENNE
- SECTION JAPONAISE
- SECTION NEERLANDAISE
- SECTION NORVEGIENNE
- SECTION SUEDOISE
- SECTION PORTUGAISE

Lycée International



L'inscription en 6^{ème} est chose faite

DOSSIER D'INSCRIPTION

NOM :

PRENOM :

ADRESSE :

NATIONALITE :



Nous vous attendons



Rendez-vous le **1er septembre** de 8h55 à 16h15

Journée libérée le 2 septembre

Reprise selon l'EDT le 3 septembre

- Puis rencontre avec les professeurs et personnels en début d'année scolaire.





Des questions ?

- D'ici là, pas de panique, nous allons vous accompagner

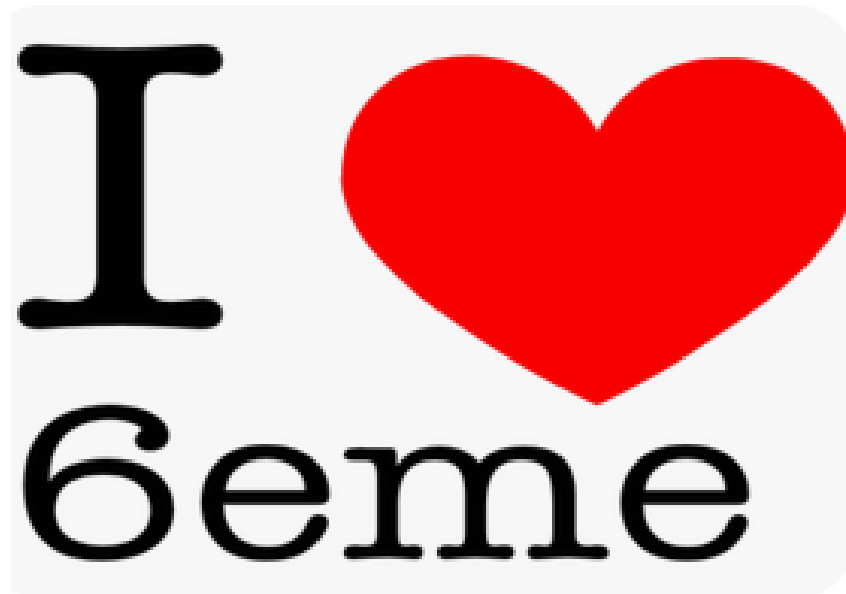



Passez un bel été

